Я - суперзвезда

Сл. и муз. А. Петряшевой

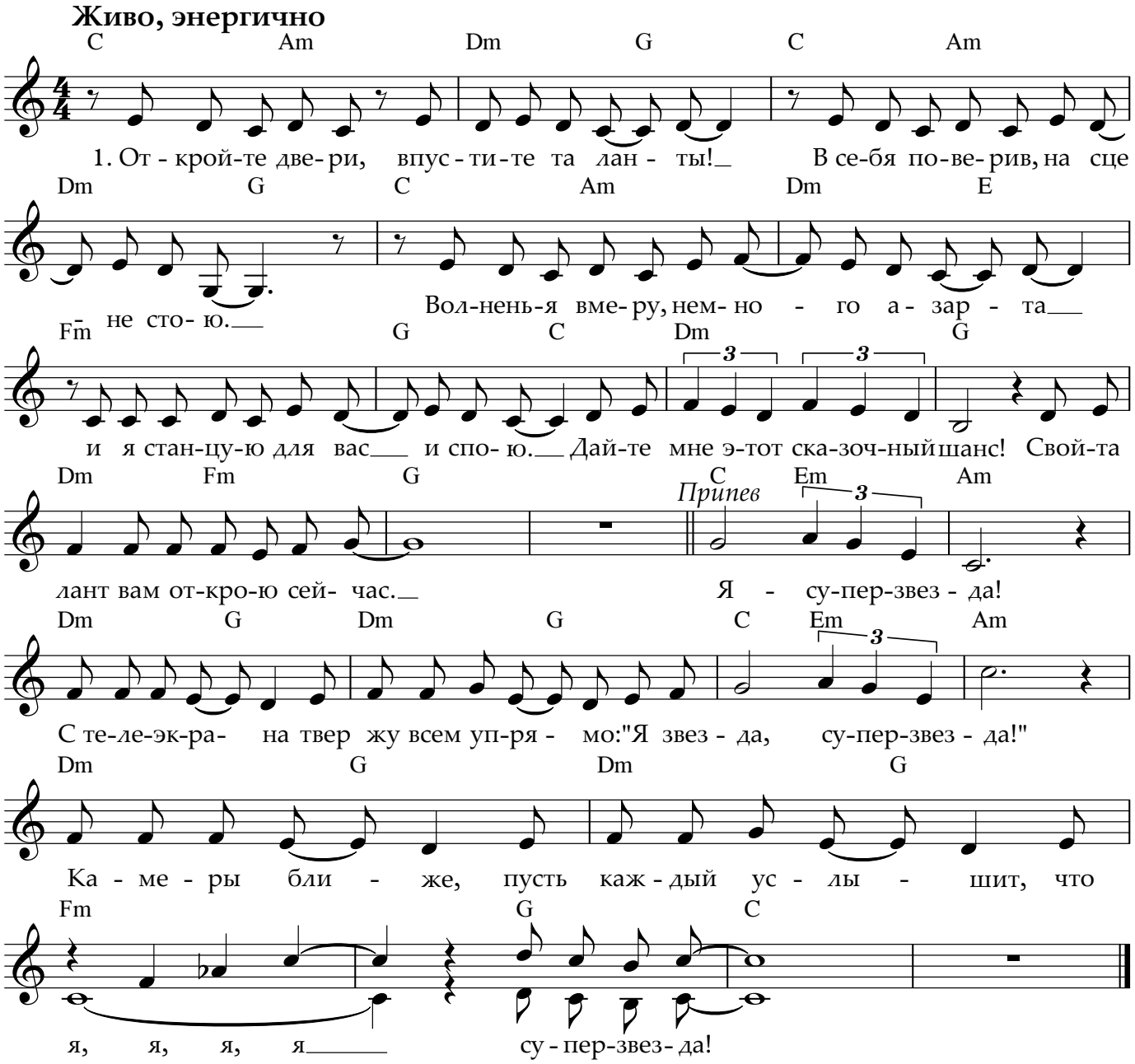

2. Мы все к победе стремимся, но все же
Есть у фортуны свой день и свой час.
К успеху каждый приблизиться сможет,
Но лишь один станет лучшим из нас.
Дайте мне этот сказочный шанс!
Может быть это мой звездный час?!